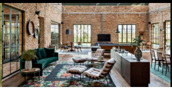

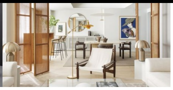

1 75 COCINAS RÚSTICAS LLENAS DE INSPIRACIÓN
2 VISTE TU CAMA DE PRIMAVERA CON MOTIVOS FLORALES
ELLE DECOR + HAPPYFRIDAY
3 UNA CASA DE CAMPO NEORÚSTICA CON LOOK INDUSTRIAL
4 UNA COCINA DISEÑADA CON TECNOLOGÍA AERONÁUTICA
ELLE DECOR + ARRITAL
5 LAS 50 IDEAS MÁS ORIGINALES PARA SEPARAR ESPACIOS

UN PISO DE ESTILO ACTUAL CON PINCELADAS VINTAGE Y ARTE CONTEMPORÁNEO

Esta casa se ha reformando manteniendo su acento señorial y se ha vestido con un poderoso mix de piezas, con iconos de diseño del XX, antigüedades, arte...

ED *Por* ELENA GRABAR 01/04/2023

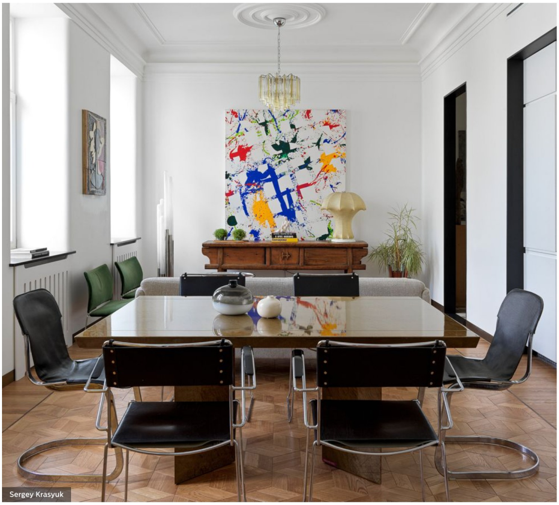

Sergey Krasyuk

- Suelos de terrazo: historia, usos e ideas para ponerlo en casa
- Ideas de decoración para salones con mucho estilo
- Ideas para decorar la cocina en color blanco

Los dueños de este piso son ávidos viajeros y unos apasionados del diseño moderno, además de tener un profundo conocimiento del arte contemporáneo. Como resultado, el interior de la vivienda está repleto de objetos retro y vintage, diseño italiano del siglo XX, piezas de arte moderno y antigüedades cuidadosamente seleccionadas. El apartamento de 90 metros cuadrados y ubicado en un edificio residencial construido en 1913, se encontraba en un estado lamentable. Los **interioristas Natalia Vorobieva y Dmitri Kuznetsov, de Studio PropertyLab+Art**, se enfrentaron al desafío de reorganizar la distribución del espacio para hacerlo más adecuado a la vida familiar, restaurar aquellos elementos históricos esenciales que correspondiesen a la época de construcción del edificio y exhibir la colección de arte contemporáneo que los clientes habían reunido a lo largo del tiempo.

La arquitectura clásica del edificio ha sido la base sobre la cual se ha diseñado la decoración de interiores, por lo que el piso había de estar en armonía con ese estilo. Los autores del proyecto recrearon las molduras de yeso y el clásico parqué de madera de roble de forma de estrella, mantuvieron el diseño de las ventanas y la altura de los marcos de las puertas. Además, los rincones redondeados de las estancias y el fino diseño de los alféizares le dieron al espacio una elegancia única.

Para la decoración se utilizaron materiales orgánicos y naturales, como en los techos de yeso, paredes pintadas, suelos de brecha, alféizares de piedra, así como en la moderna cocina con encimera, rematada con detalles de latón. Los zócalos y los interruptores también son de latón, lo que complementa perfectamente el ambiente cálido y acogedor del hogar. "Ya que el trabajo en el proyecto se llevó a cabo durante la pandemia, en aquel momento los propietarios extrañaban mucho viajar a su amada Italia. Para compensar esa ausencia, añadimos un brillante suelo de piedra típico de las casas italianas", explican los interioristas.

VIDEO PLAYLIST

Una casa de campo con techo de cristal

Las paredes blancas y el parqué natural en tonos suaves, combinados con los elementos de diseño en negro, brindan el telón de fondo perfecto para resaltar las grandes obras de arte que adornan vibrantes el espacio. Además, se han integrado a la perfección piezas antiguas como el sofá "murciélago", de principios del siglo XX, diseñado por Josef Hoffmann para el cabaret del mismo nombre, sillas, mesas de cuero de Baker, lámparas de mesa de Jean Louis Deniot y un tocador dorado de Barbara Barry, todo lo cual estaba ya en posesión de los dueños.

Como a los propietarios les encantan los objetos *vintage*, y en especial el vidrio italiano de los años 60 y 70 del siglo XX, todas las lámparas del piso son de esa época. El primer par de candelabros que se compraron fueron para la sala de estar. Luego se formó una verdadera colección de lámparas *vintage*. La mesa del comedor y las sillas también fueron adquiridas a vendedores de antigüedades en Italia. El espacio se complementa con elementos brillantes hechos a medida a partir de los bocetos de los interioristas. Por ejemplo, el color azul del escritorio se hace eco de las manchas azules de la pintura abstracta que hay en la sala de estar. Además, los clientes conocieron al autor de los espejos en una exposición de diseño y le pidieron que creara algo inusual. Así es como aparecieron en los baños estos espejos decorativos, que son además objetos de arte originales.

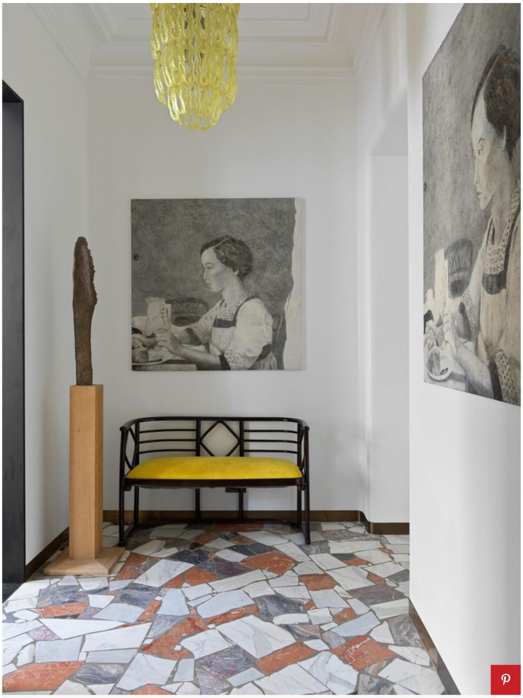

La escultura de bronce "Ángel de la llama" de Natalia Vilvovskaya, un sofá antiguo "Flying Bat" creado a principios del siglo XX por el diseñador Josef Hoffman para el cabaret del mismo nombre. Díptico de Bogdan Mamonov (partnergallery.com), lámpara de araña de Lucite, una réplica de la década de 1970 de un modelo de cristal de Murano de Angelo Mangiarotti (20th Century Lamps).

Sergey Krasyuk

Sergey Krasyuk

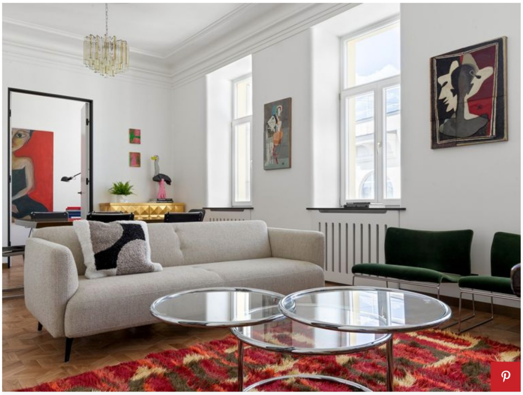

Lámpara de mesa en una consola de material de capullo en el estilo de Achille & Pier Giacomo Castiglioni de la década de 1960; candelabros Venini de la década de 1970: ; lámpara de pie con bombillas de vidrio de Aldo Nason para Mazzega de la década de 1970 sillas verdes de Kazuhide Takahama para Simon Gavina de los 70; mesa de comedor de Giovanni Offredi para Saporiti de la década de 1980; sillas de Giandomenico Belotti para Alias; cómoda Diamond Chest diseñada por Barbara Barry para Baker.

Sergey Krasyuk

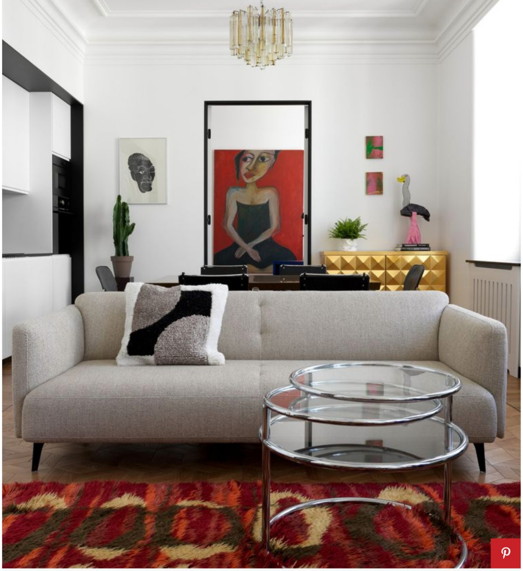

Pinturas con abstracciones rosas de Sergey Volkov. Retrato gráfico y escultura de un avestruz de Roma Manikhin. Escultura de una mujer sentada "Etude" de Natalia Vilvovskaya.

Sergey Krasyuk

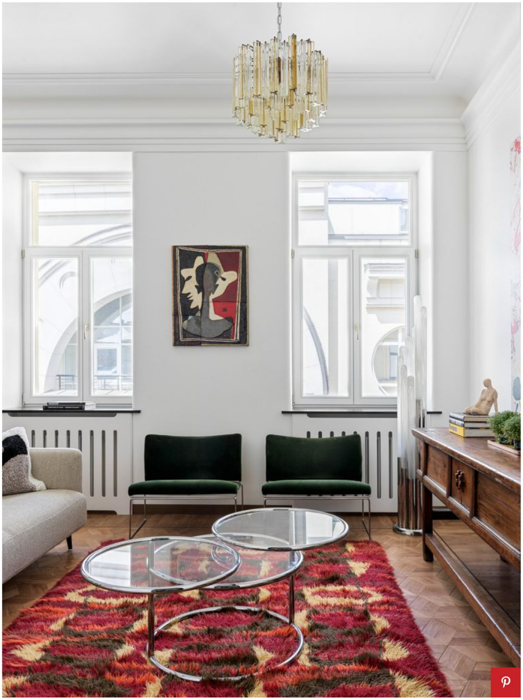

Sergey Krasyuk

Sergey Krasyuk

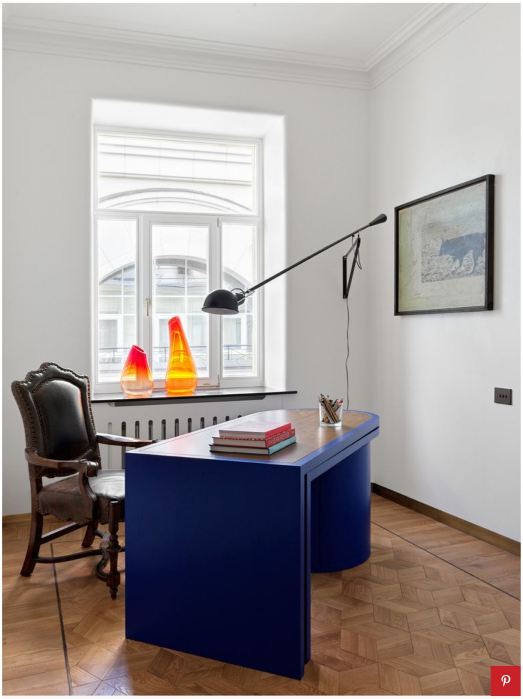

Silla negra con cromo modelo Paloma diseñada por Giancarlo Piretti para Anonima Castelli en 1969.

Sergey Krasyuk

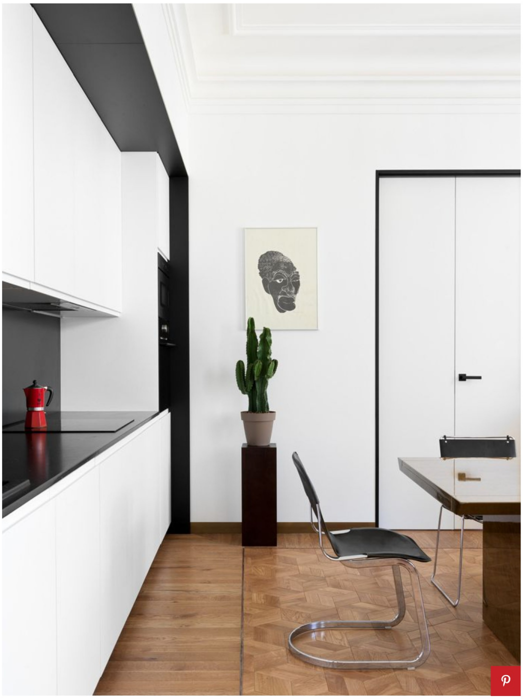

Sergey Krasyuk

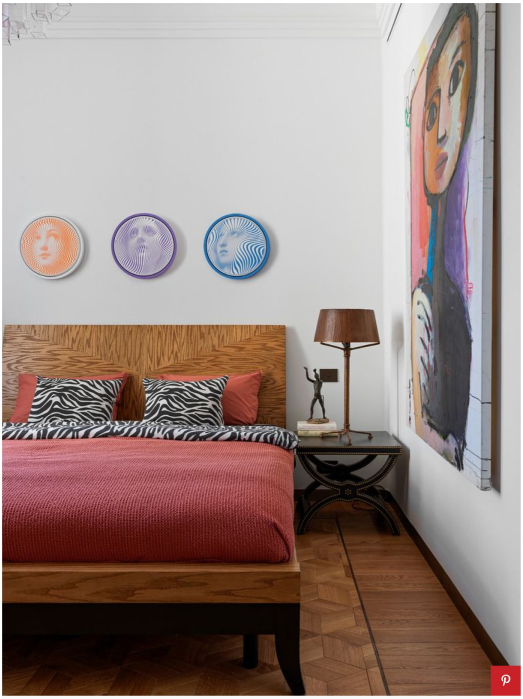

Cama Vinoti living de Halistya; lámparas de mesa de bronce diseñadas por Jean-Louis Denio. Las mesitas de noche de cuero Baker. Gran retrato abstracto de Salim (partnergallery.com); tres retratos redondos - 001, 002, 003 de Egor Ostrov (Galería Pogodina); b; foceto escultórico "Prometeo" de Natalia Vilvovskayaotografías de Jan Saudek (partnergallery.com)

Sergey Krasyuk

Sergey Krasyuk

Apliques de pared Mazzega de los años 70 (20th Century Lamps).

Sergey Krasyuk

Sergey Krasyuk

Estilismo: Olga Dunn

[*pla.partnergallery.com*](pla.partnergallery.com)

TE PUEDE INTERESAR

UNA CASA EN MOJÁCAR CON COLOR, VINTAGE Y ARTE

UN PISO DE ESTILO SOFISTICADO Y OBRAS DE ARTE

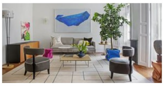

UN PISO SEÑORIAL ALEGRE Y CON MUCHA PERSONALIDAD

MÁS DE

CASAS

UNA CASA DE ESTILO RÚSTICO MUY MODERNO Y NATURAL

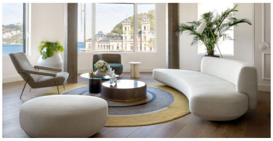

UNA CASA DE ESTILO PARISINO CON VISTAS AL MAR

COLORES NEUTROS Y TOQUES CLÁSICOS EN UN PISO

UN PISO CON UN ACERTADO MIX CLÁSICO Y ACTUAL

UNA CASA MINIMALISTA CON MADERA Y TONOS BLANCOS

UNA CASA FAMILIAR PERSONALIZADA CON COLORES TIERRA

UNA VILLA EN LA TOSCANA DE ESTILO RÚSTICO MODERNO

UNA CASA DE LOS AÑOS VEINTE REFORMADA

UNA CASA DE LOS AÑOS 60 RENOVADA CON ENCANTO RETRO

UNA CASA EN EL AMPURDÁN RESTAURADA CON RESPETO

Elle Decor, marca perteneciente al grupo Hearst Magazines International

ELLE Decor participa en varios programas de afiliación de marketing, lo que significa que ELLE Decor recibe comisiones de las compras hechas a través de los links a sitios de los vendedores.

©2023 Hearst España S.L. Todos los derechos sobre las marcas, imágenes y contenidos están protegidos.